

**Zarządzenie Nr 5/2022**

**Nadleśniczego Nadleśnictwa Wyszaków**

**z dnia 19 stycznia 2022r.**

**w sprawie wprowadzenia okresowego zakazu wstępu do lasów**

**Nadleśnictwa Wyszaków**

Zn. spr.: ZG.2614.1.2022

Na podstawie art. 26 ust.3 ustawy z dnia 28 września 1991 r. o lasach (Dz. U. z 2021 r. poz. 1275, 1718 z późn. zm.), oraz § 22 ust. 3 Statutu Państwowego Gospodarstwa Leśnego Lasy Państwowe, stanowiącego załącznik do Zarządzenia nr 50 MOŚZNiL z dnia 18 maja 1994 roku w sprawie nadania Statutu Państwowemu Gospodarstwu Leśnemu Lasy Państwowe, zarządzam, co następuje:

**§ 1.**

W związku z wystąpieniem znacznych uszkodzeń drzewostanów od wiatru wprowadzam całkowity zakaz wstępu do lasu na gruntach stanowiących własność Skarbu Państwa, będących w zarządzie Nadleśnictwa Wyszaków położonego na terenie gminy Brańszczyk w leśnictwie Tuchlin.

**§ 2.**

Okresowy zakaz wstępu obowiązuje **od dnia 19 stycznia 2022r. do 18 lutego 2022r.**

**§ 3.**

1. Tereny leśne objęte okresowym zakazem wstępu do lasu oznakowane zostaną tablicami informacyjnymi o następującej treści:

**"ZAKAZ WSTĘPU DO LASU OD DNIA 19.01.2022 r. DO DNIA 18.02.2022 r. Z POWODU KŁĘSKI WIATROŁOMÓW NA PODSTAWIE USTAWY O LASACH Z 28 WRZEŚNIA 1991 r. (tekst jednolity: Dz. U. z 2021 r. poz. 1275, 1718 z późn. zm) NADLEŚNICZY NADLEŚNICTWA WYSZAKÓW".**

Oraz oznaczone na mapie zagrożeń banku danych o lasach:  
<https://zakazywstępu.bdl.lasy.gov.pl/zakazy/>



2. Zakaz nie dotyczy osób, służb oraz sprzętu używanego do prac związanych z gospodarką leśną, zwalczających pożar oraz ratujących zdrowie i życie ludzi.

§ 5.

Zarządzenie wchodzi w życie z dniem podpisania.

Załącznik nr 1

1. Mapa obszaru objętego zakazem wstępu.

Otrzymują:

1. Urząd Gminy Goworowo
2. Urząd Gminy Ostrów Mazowiecka
3. Urząd Gminy Wąsewo
4. Urząd Gminy Brańszczyk
5. Urząd Gminy Długosiodło
6. Urząd Gminy Rząśnik
7. Urząd Gminy Somianka
8. Urząd Gminy Wyszaków
9. RDLP Warszawa
10. Leśniczowie – wszyscy
11. Straż Leśna
12. Strona internetowa
13. Tablica ogłoszeń
14. Państwowa Straż pożarna w Wyszakowie
15. Państwowa Straż pożarna w Ostrowi Mazowieckiej
16. Państwowa Straż pożarna w Ostrołęce
17. a/a



NADLEŚNICZY  
Nadleśnictwa Wyszaków

Waldemar Wańczyk

Radca Prawny  
Jan Przybyłowski  
01 - 05 651

Załącznik do Zarządzenia Nr 5/2022 Nadleśniczego Nadleśnictwa Wyszków  
z dnia 19 stycznia 2022 r. w sprawie wprowadzenia okresowego zakazu wstępu do lasów Nadleśnictwa Wyszków

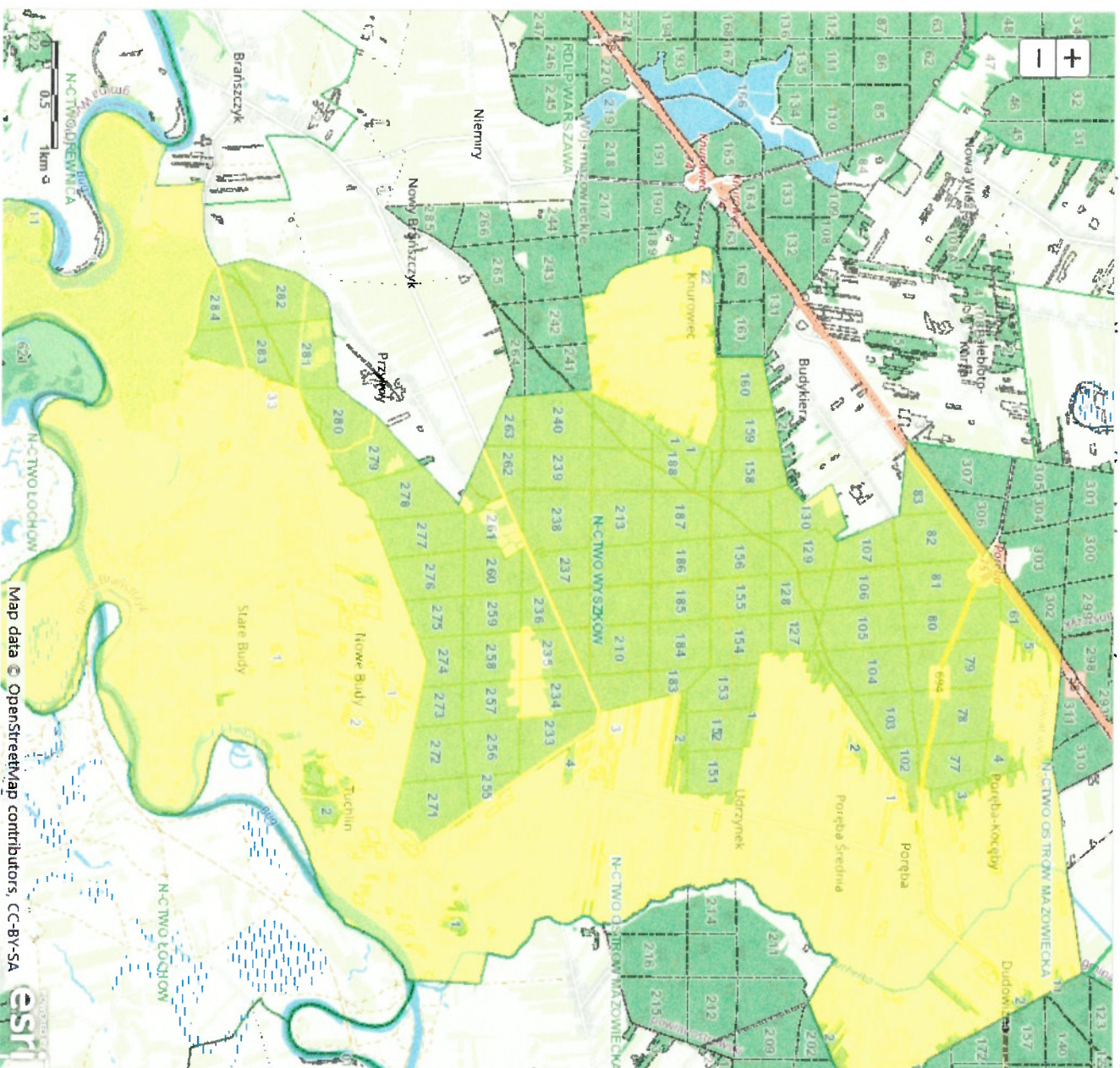

**Legenda**

- Wilgotność ściółki < 10%
- Okresowy zakaz wstępu do lasu wprowadza się ze względu na:
  - zagrożenie pożarowe
  - zabiegi ochronne
  - inne przyczyny\*
- Województwa
- Powiaty
- Gminy
- Obreby ewidencyjne
- RDLP
- Nadleśnictwa
- Leśnictwa
- Oddziały PGL LP
- Oddziały poza PGL LP wg PUL

**NADLEŚNICZY**  
Nadleśnictwa Wyszków  
*Waldemar Waniczyk*

\*Inne przyczyny: wystąpiło zniszczenie albo znaczne uszkodzenie drzewostanów lub degradacja runa leśnego (ustawa o lasach) lub zakaz wprowadzony przez administrację rządową.